

Buitengebied

Gemeente Buren heeft een oppervlakte van 142,93km² waarvan 8,27km² water is. Het grootste gedeelte is buitengebied. Het ligt in de Betuwe wat vooral bekend staat om zijn tuinbouw en fruitteelt.

Voor de gemeente is het van belang dat het landschap ruimte biedt aan economische ontwikkelingen en aan de ontwikkeling van natuur en landschap, zodat het ook in de toekomst mooi en herkenbaar blijft.



Foto: Aalswijksestraat in Buren, licht in bocht.

Donkere hemel

Van veel provincies is al een hemelhelderheidskaart gemaakt. Hierop is aan de hand van de hoeveelheid zichtbare sterren in beeld gebracht hoe donker/licht de provincie is.



Foto: Hemelhelderheidskaart provincie Gelderland, Bron: Sotto le Stelle.

Het licht van omliggende steden straalt steeds meer op onze gemeente neer. Tijdens een onbewolkte avond zijn er weinig sterren meer zichtbaar.

Ook zijn er foto's gemaakt door André Kuipers vanuit de ruimte. Hierop is ook onze gemeente te zien:

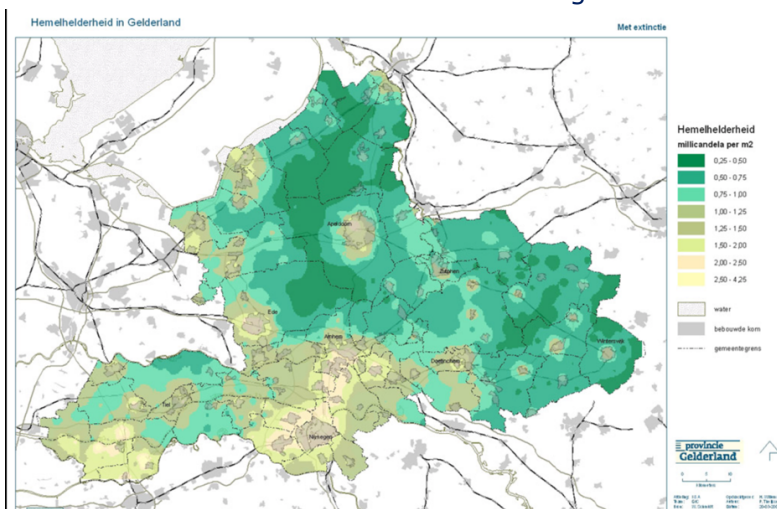
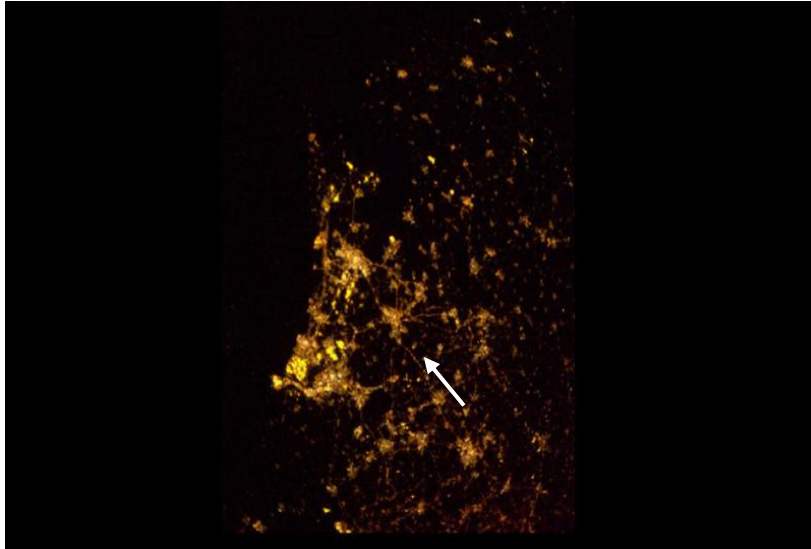

Licht in het buitengebied

In het grote buitengebied van onze gemeente zijn individuele lichtpunten soms al van verre zichtbaar. Dat is niet altijd nodig en kan storend zijn.

Soms kan het verblindend werken of zelfs de verkeersveiligheid in gevaar brengen.



Foto: Kornedijk in Beusichem, een lichtpunt op de weg. Het licht is van verre zichtbaar. Maar ons oog trekt naar het licht toe en we zien niks ervoor en niks erna.



Verlichting en sociale controle

Voor veel mensen is licht hetzelfde als veiligheid. Het voelt veilig als de weg verlicht is. Als een weg verlicht is, maar er is niemand in de buurt of mensen hebben er geen zicht op, dan geeft het licht juist schijnveiligheid. De sociale controle bepaald of een weg veilig is.

Beleid

Wij willen lichthinder, lichtvervuiling en onnodig energieverbruik voorkomen. Maar ook het donkere landschap beschermen en verstoring voor de flora en fauna tegengaan.

Buiten de bebouwde kom verlichten we niet, tenzij het voor de verkeersveiligheid noodzakelijk is en er geen geschikte alternatieven zijn. Markering of reflectoren kunnen vaak een goede (of zelfs betere) bijdragen leveren aan de verkeersveiligheid.



Foto: Rijnbanddijk in Ingen. Belijning die reflecteert waardoor het verloop van de weg goed te zien is.

Er komt in ieder geval niet meer verlichting in het buitengebied dan bij aanvang van het beleidsplan.

Beleidsuitgangspunten gemeente Buren:

- Voorkomen van lichtvervuiling;
- Onnodig energieverbruik voorkomen;
- Beschermen flora en fauna;
- Niet meer licht in het buitengebied dan nu;
- Buiten de bebouwde kom geen openbare verlichting, tenzij.